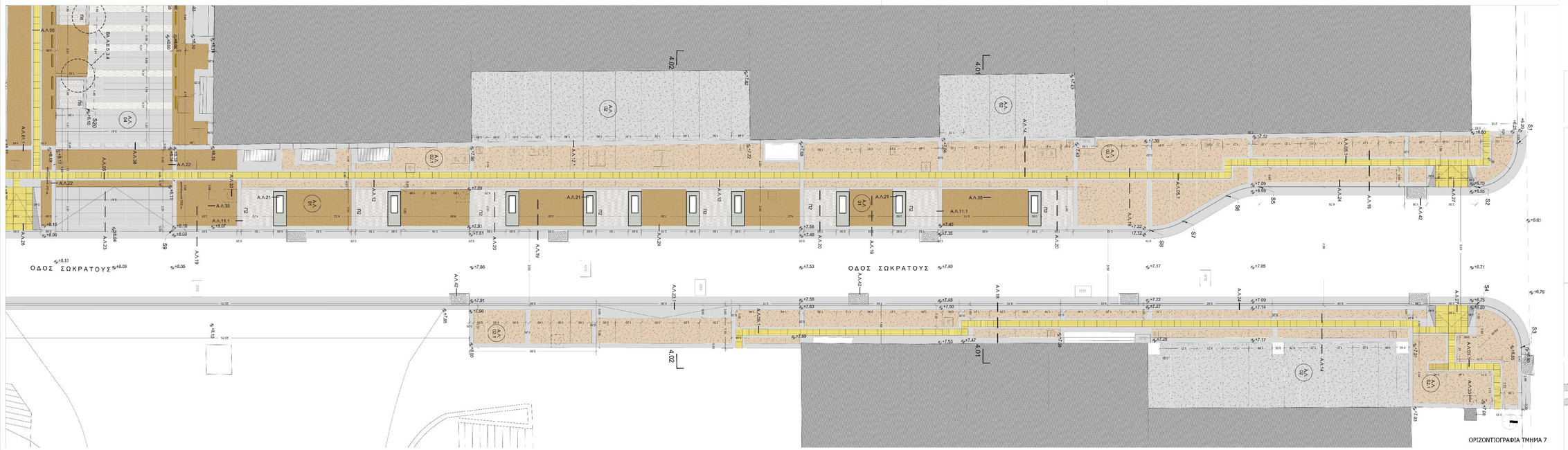


ΟΡΙΖΟΝΤΙΟΓΡΑΦΙΑ ΤΜΗΜΑ 7

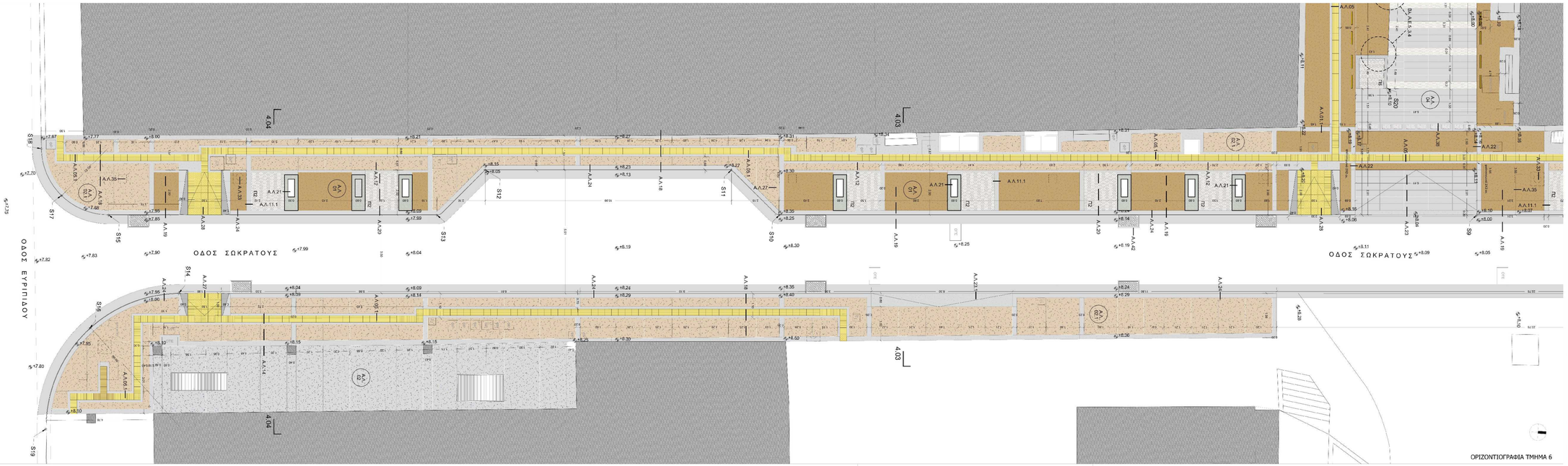


ΟΡΙΖΟΝΤΙΟΓΡΑΦΙΑ ΤΜΗΜΑ 6

ΠΙΝΑΚΑΣ ΠΡΟΤΕΙΝΟΜΕΝΩΝ ΦΥΤΩΝ

| ΑΙΘΡΙΟ ΦΥΤΩΝ | |
|---|---|
| 1 | Mirtus tarentina – Δυόσμο Κωνσταντινούπολης * |
| 2 | Arbutus unedo – Κομαρέα * |
| 3 | Mentha sp. – Μυρωδικό βοτάνι * |
| 4 | Myrtus communis – Μυρτιά ** |
| 5 | Olea europaea – Ελιά * |
| 6 | Acer campestre – Σφενδάμι ριζικό * |
| 7 | Pistacia pseudoscinia - Αγριόπι κοινό (ριζάκια) * |
| 8 | Citrus aurantium – Πορτοκάλι |

ΥΠΟΜΝΗΜΑ

ΔΑΠΕΔΑ / ΕΠΙΦΑΝΕΙΕΣ

- ΓΑΡΑΝΤΟΚΟΚΚΙΣΤΟ ΕΓΚΙΒΩΤΙΣΜΕΝΟ (ΜΕ ΕΠΙΦΑΝΕΙΑ ΠΛΗΡΟΥΣ ΚΑΛΥΨΗΜΑΤΟΣ)
- ΓΑΡΑΝΤΟΚΟΚΚΙΣΤΟ ΕΓΚΙΒΩΤΙΣΜΕΝΟ (ΜΕ ΕΠΙΦΑΝΕΙΑ ΠΛΗΡΟΥΣ ΚΑΛΥΨΗΜΑΤΟΣ ΜΕ ΑΠΟΣΤΑΣΗ ΤΥΠΟΥ LANKESE BA-FUGEN 810)
- ΕΠΙΠΟΝΟ ΛΙΘΟΚΟΠΤΗΡΙΣΤΟ ΤΑΠΗΤΑΣ ΠΑΛΑΙΟΥ ΤΥΠΟΥ ΜΕ ΑΝΟΙΧΤΕΣ ΡΩΓΜΕΣ ΜΕ ΑΠΟΣΤΑΣΗ ΤΗΝ ΟΤΑΝ LANKESE BA-FUGEN 810
- ΠΛΑΣΤΟΣΤΡΩΤΟ ΣΚΥΡΟΔΕΜΑ ΜΙΑΣ C 20/30, με ίνες ή/και τρίκτες (CEN1.52.5
- ΕΝΙΑΝΑΕΣ Δ**ΤΟΣΤΡΥΧΟΝΥΜΕΝΟ ΑΥΤΟΕΠΙΠΕΔΟΥΜΕΝΟ ΥΠΟΡΕΥΣΤΟ ΜΕ ΤΣΙΜΕΝΤΟ (CEM 42.5)
- ΠΡΟΚΑΤΑΣΚΕΥΑΣΜΕΝΑ ΤΕΜΑΧΙΑ ΣΚΥΡΟΔΕΜΑΤΟΣ C20/25 ΤΥΠΟΥ LAFARGE - AGILA, ΔΙΑΣΤΑΣΕΩΝ (ΠΑΧΟΣ) 7 - 17 - 55 cm
- ΤΣΙΜΕΝΤΟΠΛΑΚΑ ΟΔΟΥ ΟΔΕΥΣΗΣ-ΑΜΕΑ ΔΙΑΣΤΑΣΕΩΝ 300X300 Η.Κ. ΚΠΔΑΜΑΣ C8 Ακ. 150 W/ K
- ΑΣΦΑΛΤΟΣ
- ΑΣΥΡΜΑΤΟΣΙΦΩΝΟ ΚΟΝΑ ΜΕ ΣΤΑΘΕΡΟΤΗΤΑ ΑΔΡΑΝΕΙΑ
- ΑΣΥΡΜΑΤΟΣΙΦΩΝΟ ΚΟΝΑ ΧΩΡΙΣ ΦΥΤΙΚΟ ΚΟΣΚΙΝΟ ΣΤΑΘΕΡΟΤΗΤΑ
- Κ/ΚΕΤΤΙΚΟ ΚΟΝΑ
- ΔΑΠΕΔΟ ΑΠΟ ΣΠΟΛΙΑΣ ΜΑΡΕ ΔΙΑΣΤΑΣΕΩΝ 200X100X100 mm
- ΛΑΜΑΡΙΝΑ CORTEN
- ΕΠΙΝΑΝΕΙΑ ΝΕΡΟΥ
- ΠΡΟΚΑΤΑΣΚΕΥΑΣΜΕΝΗ ΙΝ SITU ΣΑΜΡΑ ΑΠΟΣΤΑΣΗΣ
- ΚΡΑΣΠΕΔΟΦΘΑΡΤΟ ΣΥΝΕΚΜΟΝΟΥ ΣΥΛΛΠΤΥΠΟΥ
- ΧΥΤΟΣΙΔΗΡΗ ΣΑΜΡΑ ΔΙΑΣ. ΕΤΗ ΠΡΟΚΑΤΑΣΚΕΥΑΣΜΕΝΟΥ ΦΥΚΑΤΑΣΗ

ΕΞΟΠΛΙΣΜΟΣ

- ΚΑΔΟΣ ΑΠΟΡΡΙΜΑΤΩΝ
- ΚΑΔΕΣΤΙΚΟ ΑΠΟ ΣΠΑΣΤΕΡΙΝΟ ΑΥΤΟΣΤΗΡΙΖΟΜΕΝΟ ΠΡΟΚΑΤΑΣΚΕΥΑΣΜΕΝΟ ΣΚΥΡΟΔΕΜΑ C20/25
- ΒΡΥΣΗ
- ΚΑΡΠΟΤΑΛΑΙΒΟΝΟ
- ΜΕΤΑΛΛΙΚΟ ΙΣΟΔΟΜΙΚΟ ΔΑΚΤΥΛΙΟ ΜΕ ΛΑΜΠΑΔΑ LED 15 W/cl ΣΕ ΕΠΙΠΕΔΟ ΑΝΑΦΡΑΧΣ CORTEN ΥΨΟΥΣ 1,20 m, ΕΤΣ ΠΡΟΚΑΤΑΣΚΕΥΑΣΜΕΝΟ ΒΑΣΗΣ ΑΠΟ ΜΠΕΤΟΝ
- ΕΠΙΦΑΝΕΙΑΚΟ LED ΣΤΟ ΑΝΟΙΞΗ ΡΩΓΜΟ, ΥΨΟΥΣ ΜΕ ΛΑΜΠΑ 1 x 6 W EMB LED, 3000K em
- ΦΥΤΣΙΑΚΟ ΣΤΗΛΗ ΑΚΟ ΦΩΤΙΣΤΙΚΟ

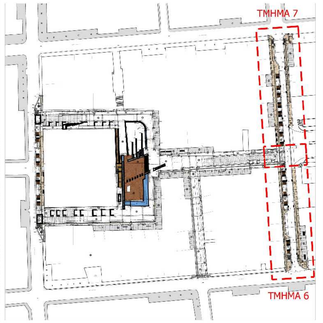


ΕΛΛΗΝΙΚΗ ΔΗΜΟΚΡΑΤΙΑ
ΠΕΡΙΦΕΡΕΙΑ ΑΤΤΙΚΗΣ
ΔΗΜΟΣ ΑΘΗΝΑΙΩΝ
ΕΦΟΡΕΙΑ
ΕΝΟΠΟΙΗΣΗ ΑΡΧΑΙΟΛΟΓΙΚΩΝ ΧΩΡΩΝ ΚΑΙ ΑΝΑΠΛΑΣΕΙΣ Α.Ε.

# ΑΝΑΠΛΑΣΗ ΤΗΣ ΠΕΡΙΟΧΗΣ ΤΗΣ ΠΛΑΤΕΙΑΣ ΘΕΑΤΡΟΥ

ΥΦΙΣΤΑΤΑΙ / ΥΠΟΓΡΑΦΟΥΣΤ

ΘΕΩΡΗΣΕ ΔΕΚΕΜΒΡΙΟΣ 2020

ΔΗΜΟΣ ΑΘΗΝΑΙΩΝ
ΔΙΕΥΘΥΝΣΗ ΟΔΟΠΟΙΑΣ, ΑΠΟΚΑΤΕΣΤΑΣΗ ΚΑΙ ΚΟΙΝΟΧΡΗΣΤΩΝ ΧΩΡΩΝ
Ο ΠΡΟΪΣΤΑΜΕΝΟΣ ΤΟΥ ΤΜΗΜΑΤΟΣ ΜΕΛΕΤΩΝ, ΤΕΧΝΗΡΩΣΕΩΣ ΚΑΙ ΠΡΟΓΡΑΜΜΑΤΙΣΜΟΥ
GEORGIOS NEOFYTOU
ΓΕΩΡΓΙΟΣ ΝΕΟΦΥΤΟΥ

Η ΠΡΟΪΣΤΑΜΕΝΗ ΤΗΣ ΔΙΕΥΘΥΝΣΗΣ
VAGIA TOURI
ΒΑΓΙΑ ΤΟΥΡΗ

ΑΡΧΙΤΕΚΤΟΝΙΚΗ ΜΕΛΕΤΗ
ΕΝΤΑΣΙΣ ΑΡΧΙΤΕΚΤΟΝΕΣ
Κ.ΚΑΡΒΟΥΝΙΤΣΗ - Μ.ΠΑΠΑΒΑΣΙΛΕΙΟΥ Α.Ε.ΜΕΛΕΤΩΝ
ΚΑΠΟΔΙΣΤΡΙΟΥ 18, Τ.Κ. 106 82 ΑΘΗΝΑ
ΤΗΛ: (+30) 2103818048 FAX: (+30) 2103850085
ΣΥΝΕΡΓΑΤΗΣ ΑΡΧΙΤΕΚΤΟΝΙΚΩΝ
ΠΑΠΑΒΑΣΙΛΕΙΟΥ ΜΑΤΘΑΙΟΣ

ΜΕΛΕΤΗ ΗΛΕΚΤΡΟΜΗΧΑΝΟΛΟΓΙΚΩΝ
ΣΑΡΑΝΤΑΚΟΣ ΠΑΝΑΓΙΩΤΗΣ
ΣΥΝΕΡΓΑΤΗΣ ΜΕΛΕΤΗΣ ΗΛΕΚΤΡΟΜΗΧΑΝΟΛΟΓΙΚΩΝ
ΜΕΑΣΤΑΣ ΙΩΑΝΝΗΣ
ΣΥΝΕΡΓΑΤΗΣ ΦΥΤΟΤΕΧΝΙΚΗΣ & ΕΤΑΙΡΙΚΟΣ ΦΥΤΟΤΕΧΝΙΚΗΣ ΜΕΛΕΤΗΣ
ΠΑΠΑΒΑΣΙΛΕΙΟΥ ΜΑΤΘΑΙΟΣ

ΦΥΤΟΤΕΧΝΙΚΗ ΜΕΛΕΤΗ
ΜΠΟΥΡΔΑΚΗΣ ΕΥΣΤΡΑΤΙΟΣ
ΣΥΝΕΡΓΑΤΗΣ ΦΥΤΟΤΕΧΝΙΚΗΣ ΜΕΛΕΤΗΣ
ΜΙΚΟΥ ΜΑΡΙΑ

ΥΔΡΑΥΛΙΚΗ ΜΕΛΕΤΗ
ΒΑΜΒΑΚΟΥΛΑΣ ΧΡΗΣΤΟΣ

ΕΝΤΑΣΙΣ ΑΡΧΙΤΕΚΤΟΝΕΣ
ΙΔΙΩΤΙΚΗ ΕΤΑΙΡΕΙΑ ΠΕΡΙΟΡΙΣΜΕΝΗΣ ΕΥΘΥΝΗΣ
ΚΑΠΟΔΙΣΤΡΙΟΥ 18 - ΑΘΗΝΑ - ΤΚ 106 82
ΤΗΛ: 2103818048 - FAX: 2103307559
ΑΦΜ: 99620297 - ΔΟΥ ΦΑΣΗ ΑΤΗΝΩΝ

ΠΡΟΗΓΗΤΗΣ

# ΑΡΧΙΤΕΚΤΟΝΙΚΑ / ΕΦΑΡΜΟΓΗ

ΤΙΤΛΟΣ ΣΧΕΔΙΟΥ
ΣΧΕΔΙΟ ΧΑΡΑΞΗΣ ΤΜΗΜΑ 6
ΣΧΕΔΙΟ ΧΑΡΑΞΗΣ ΤΜΗΜΑ 7

ΑΡΙΘΜΟΣ ΣΧΕΔΙΟΥ: Α.Ε. 6.06
ΑΝΑΘΕΩΡΗΣΕΙΣ: 01

1 : 50
ΚΛΙΜΑΚΑ

ΤΗΜΕΑΤΡΟΥ: 1020201516
ΣΕΠΤΕΜΒΡΙΟΣ 2013