

## ΠΑΡΑΤΗΡΗΣΕΙΣ

Το Σχολικό Συγκρότημα στεγάζει τέσσερις σχολικές μονάδες , δύο νηπιαγωγεία , 55ο & 116ο και δύο Δημοτικά σχολεία., 57ο & 61ο. Η αυλή του σχολείου, στην οποία βρίσκονται οι τουαλέτες που θα κατασκευαστεί το w.c. ΑμεΑ, έχει μεγάλη υψομετρική διαφορά (4,22μ. περίπου) από το επίπεδο της εισόδου (οδός Διστόμου) του σχολικού συγκροτήματος. Συνδέεται δε, με εξωτερική κλίμακα στην οποία θα τοποθετηθεί αναβατήριο . Το W.C. ΑμεΑ κατασκευάζεται στο κτίριο που στεγάζει τις τουαλέτες των αγοριών , με τη συνένωση δύο υφιστάμενων w.c. και την ανακατασκευή τους, ώστε να δημιουργηθεί νέος χώρος με ανεξάρτητη είσοδο προς την αυλή. Επιπλέον κατασκευάζονται δύο ράμπες, μία στον αύλειο χώρο που ενώνει την κάτω στάθμη του με το επίπεδο που βρίσκονται οι τουαλέτες και μια στην είσοδο του συγκροτήματος από την οδό Διστόμου.

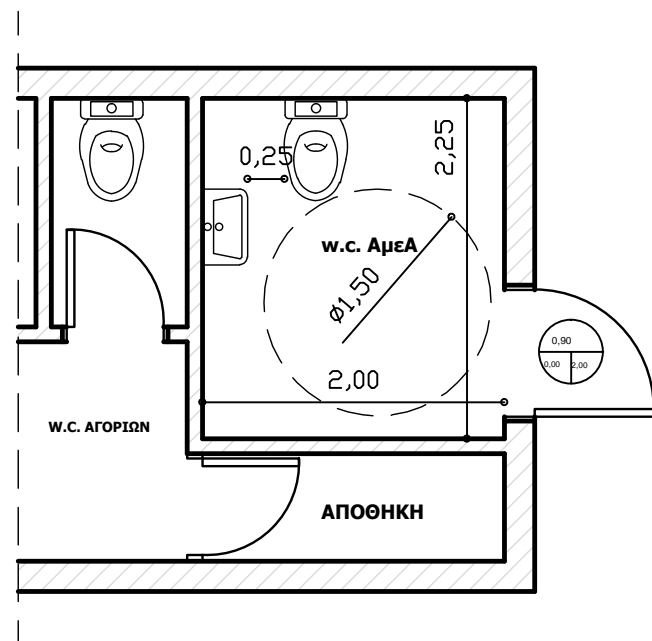

ΠΡΟΓΡΑΜΜΑ «ΦΙΛΟΔΗΜΟΣ ΙΙ»		ΔΗΜΟΣ ΑΘΗΝΑΙΩΝ		
ΑΞΟΝΑΣ ΠΡΟΤΕΡΑΙΟΤΗΤΑΣ : «Κοινωνικές και πολιτιστικές υποδομές και δραστηριότητες των δήμων»		Μελέτη : ΔΙΕΥΘΥΝΣΗ ΚΤΙΡΙΑΚΗΣ ΥΠΟΔΟΜΗΣ		
ΤΙΤΛΟΣ: «Δημιουργία υποδομών και κατασκευές για την προσβασιμότητα και εξυπηρέτηση ΑΜΕΑ στις σχολικές μονάδες του Δήμου Αθηναίων»		Σχέδιο :	ΚΑΤΟΨΕΙΣ (σκαριφήματα)	Αρ. Σχεδίου : <b>4.3</b>
Μονάδες: 4η Δ.Κ. ΣΧΟΛΙΚΟ ΣΥΓΚΡΟΤΗΜΑ 55ου ΝΗΠ., 116ου ΝΗΠ., 57ου ΔΗΜ. ΣΧ., 61ου ΔΗΜ.ΣΧ. Αθην.		Είδος :	ΑΡΧΙΤΕΚΤΟΝΙΚΑ	
Θέση: ΔΙΣΤΟΜΟΥ 67		Ημ/νία :	2020	Φάση : ΑΠΟΤΥΠΩΣΗ / ΠΡΟΤΑΣΗ
		Κλίμακα : 1 : 50		